令和６年　２月　第４６９号

浄恩寺同朋会報

電話　０５２－８８１－８４７４

浄恩寺

LINE　QR コード

CBCTV 一月二五日放送「チャント大石が聞く」

「ワクチンは薬害になる？」

名古屋市立大学薬学部教授久米和彦教授が、薬学部学生の前で、コロナワクチン接種後の後遺症に苦しむ患者さんを招き、症状を聞き、様々な症例を薬害と位置づけ講義をされました。また、薬害見解を主張する「ワクチン問題研究会」の厚生省内での報告、三千件を超える薬害論文も、同番組で報道されました。

私の母親は、３本目接種後、原因不明の熱が続き、急速に衰弱しなくなりました。急激な老衰として病名も告げられず亡くなる方、突然の心筋梗塞、脳梗塞、突然ステージ４の癌を告げられる方々が、門徒のご家族にもたくさんみられる極めて深刻な状況です。

研究者は、ワクチンに含まれている「スパイクタンパク」の有害性を訴えていました。

日本では、過去、何度も大規模な薬害を犯しその戒めのために、厚生労働省正面玄関に「誓いの碑」が建てられています。その反省が生かされず、コロナワクチンの名も彫刻されそうです。葬儀件数も増え続けています。ご自愛ください。

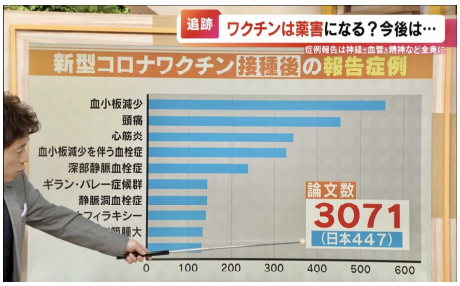

一月もあっという間に終わってしまいました。

忙しくて、わんこ達とも、なかなか散歩に行けませんでした。数少ない散歩で、珍しい野鳥の姿を観察することができました。

長年、「カワセミ」がいる噂はありましたが、やっと３回みることができ喜んでおります。綺麗でかわいい姿は見飽きることはありません。

しばらく、観察できそうです。今までまで経験できなかった冬期散歩の楽しみです。

我が家のわんこ達は、風邪も引かずに元気です。
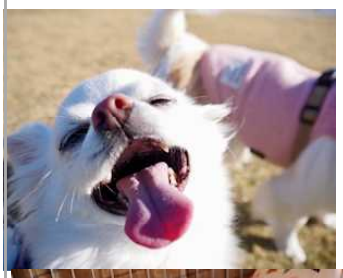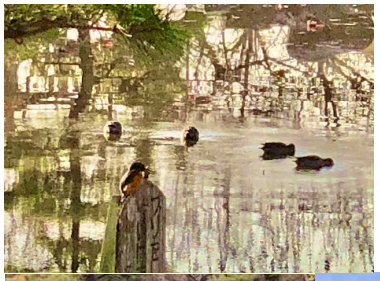
早朝は特に冷えるので、ハウスを囲むゲージに布団をかけています。過保護かな？